

*Ingreso en 17/11/42
B. M. L. B.*

MUNICIPALIDAD DE LA CIUDAD DE BUENOS AIRES



DEPARTAMENTO EJECUTIVO

ARQ. ALBERTO PREBISCH

Intendente Municipal

Dr. FRANCISCO M. URIBURU

Secretario de Hacienda y Administración

Dr. ALBERTO F. MONDET

Secretario de Salud Pública

Arq. LUIS J. FOURCADE

Secretario de Obras Públicas y Urbanismo

Dr. JULIO ALVAREZ

Secretario de Abastecimiento y Policía Municipal

Dr. JORGE A. MAZZINGHI

Secretario de Cultura y Acción Social

Nº D	12428
INVENTARIO	
UBICACION	18-7-42
INGRESO	19-8-35
MATERIA	D

DIRECCION DE ESTADISTICA

JORGE J. POLFRANCESCHI
Sub-Director a/c Dirección

ENRIQUE C. GOMEZ
Secretario General

H.C.D. 058	
BIBLIOTECA ESTEBAN ECHEVERRIA	
Nº DE INVENTARIO	(57)
UBICACION	XXVI-41
FECHADO ANALITICO	16427

FEDERICO A. MEYER

Jefe

Dto. de Est. Económicas Financieras

JUAN C. LAGORIO

Jefe

Dto. Publicaciones

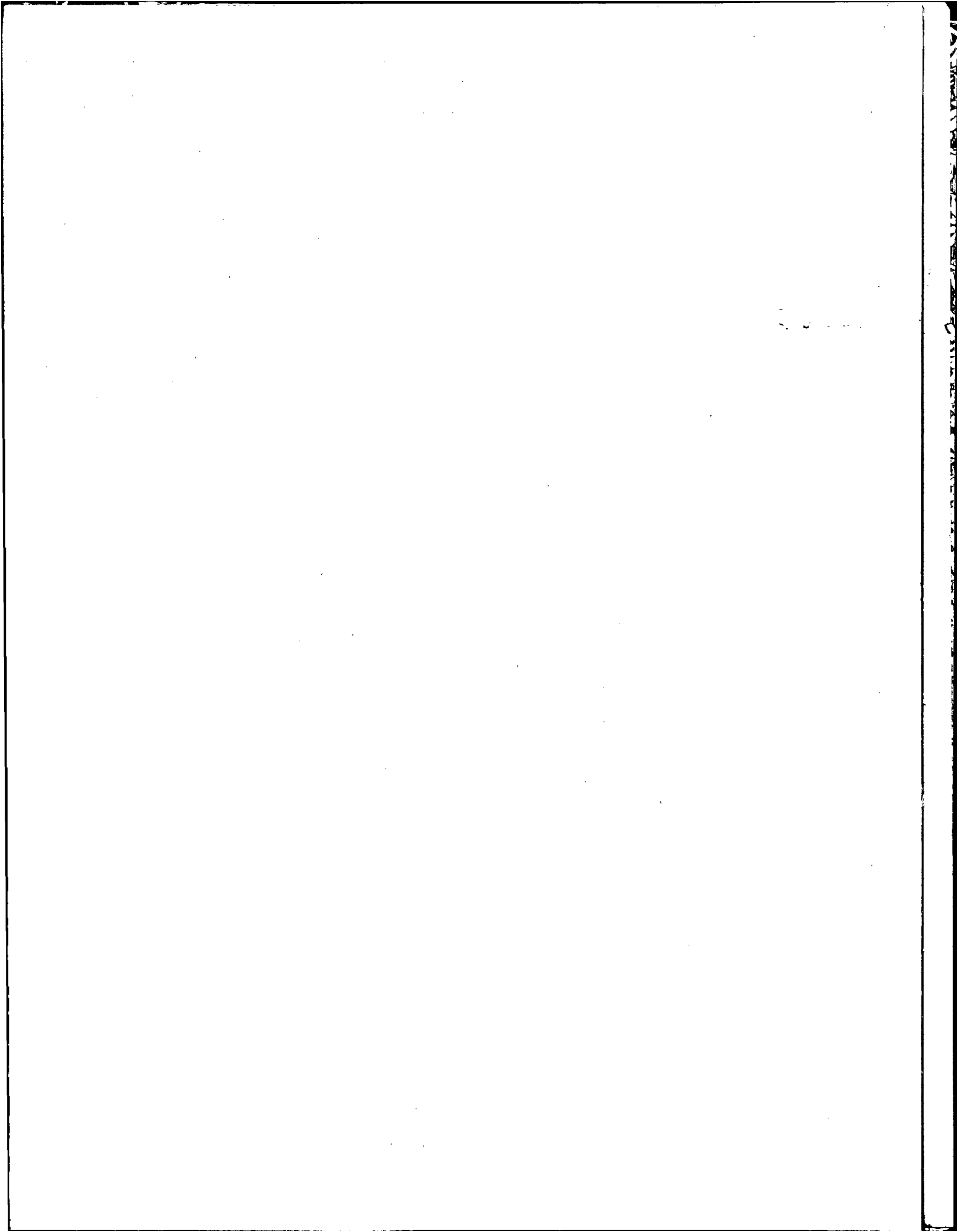

I N D I C E

	<u>Pág.</u>
I.- ABASTECIMIENTO DE LA CIUDAD DE BUENOS AIRES - AÑO 1962	
Carne entregada para el consumo	1-2
II.- MOVIMIENTO REGISTRADO EN EL MATADERO Y FRIGORIFICO LISANDRO DE LA TORRE	
Bovinos	3-5
Ovinos	6
Porcinos	7
III.- MOVIMIENTO REGISTRADO EN EL MERCADO NACIONAL DE HACIENDA - EXISTENCIA Y ENTRADA DE GANADO	
Bovinos	8
Porcinos	9
IV.- PROCEDENCIA DEL GANADO INTRODUCIDO AL MERCADO NACIONAL DE HACIENDA	
Bovinos	10
Porcinos	11
V.- ENTRADA DE LECHE, FRUTAS Y VERDURAS	12-13
VI.- MERCADO DE CONCENTRACION DE AVES, HUEVOS Y AFINES	
Ventas	14-15
Precios al por mayor	16-18

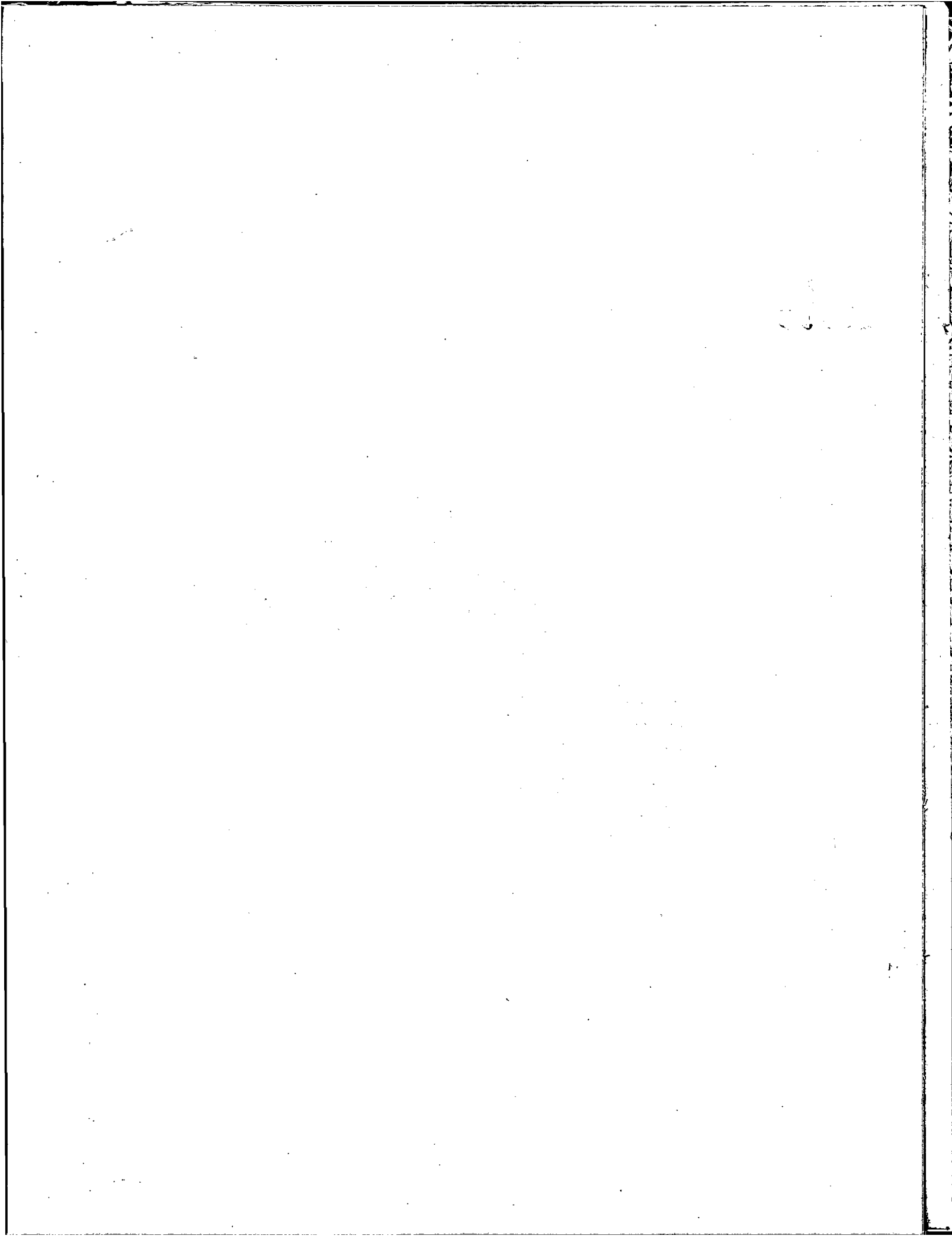

CARNE ENTREGADA PARA EL CONSUMO

Millones de Kgs.

Escala logarítmica

Millones de Kgs.

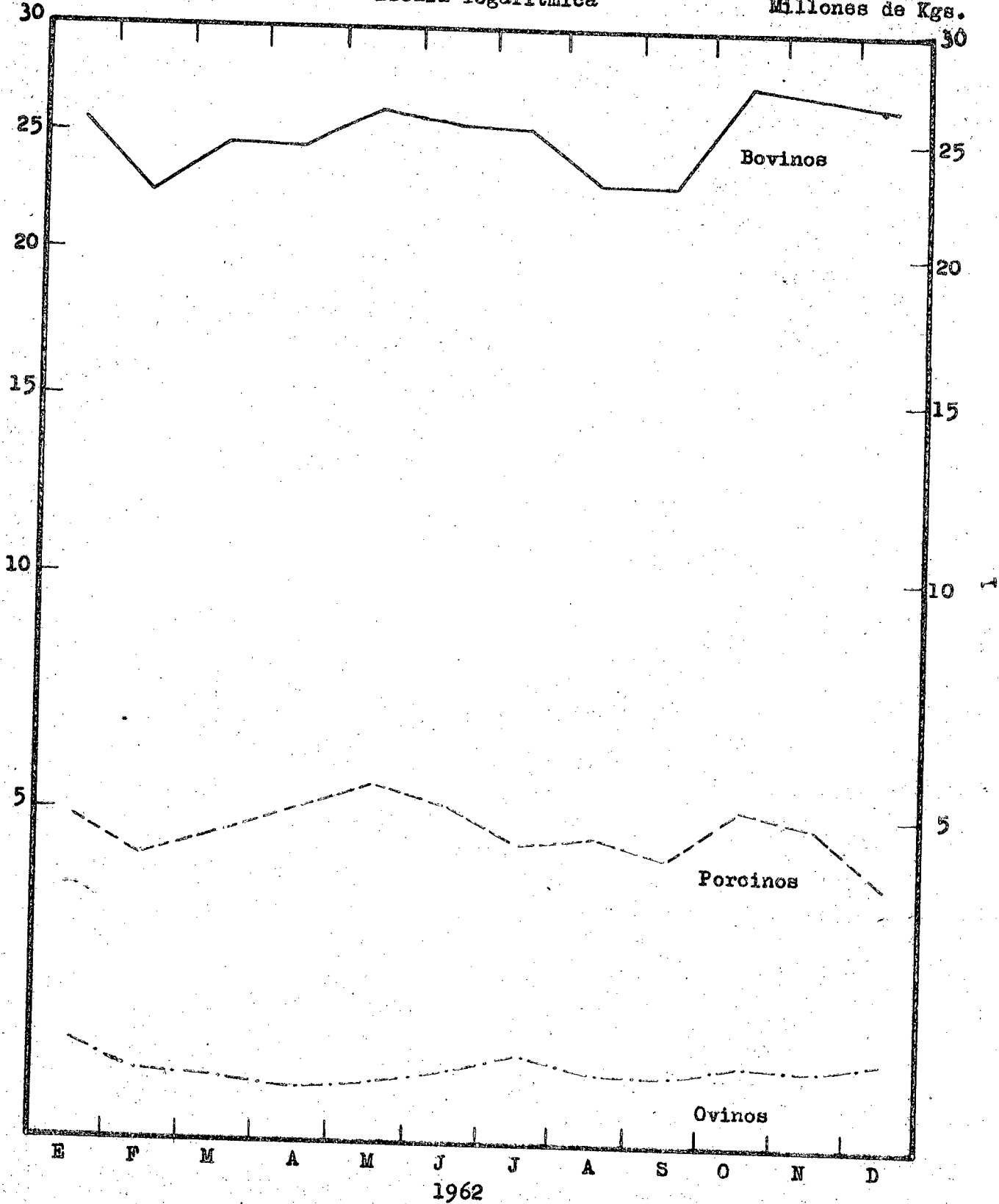

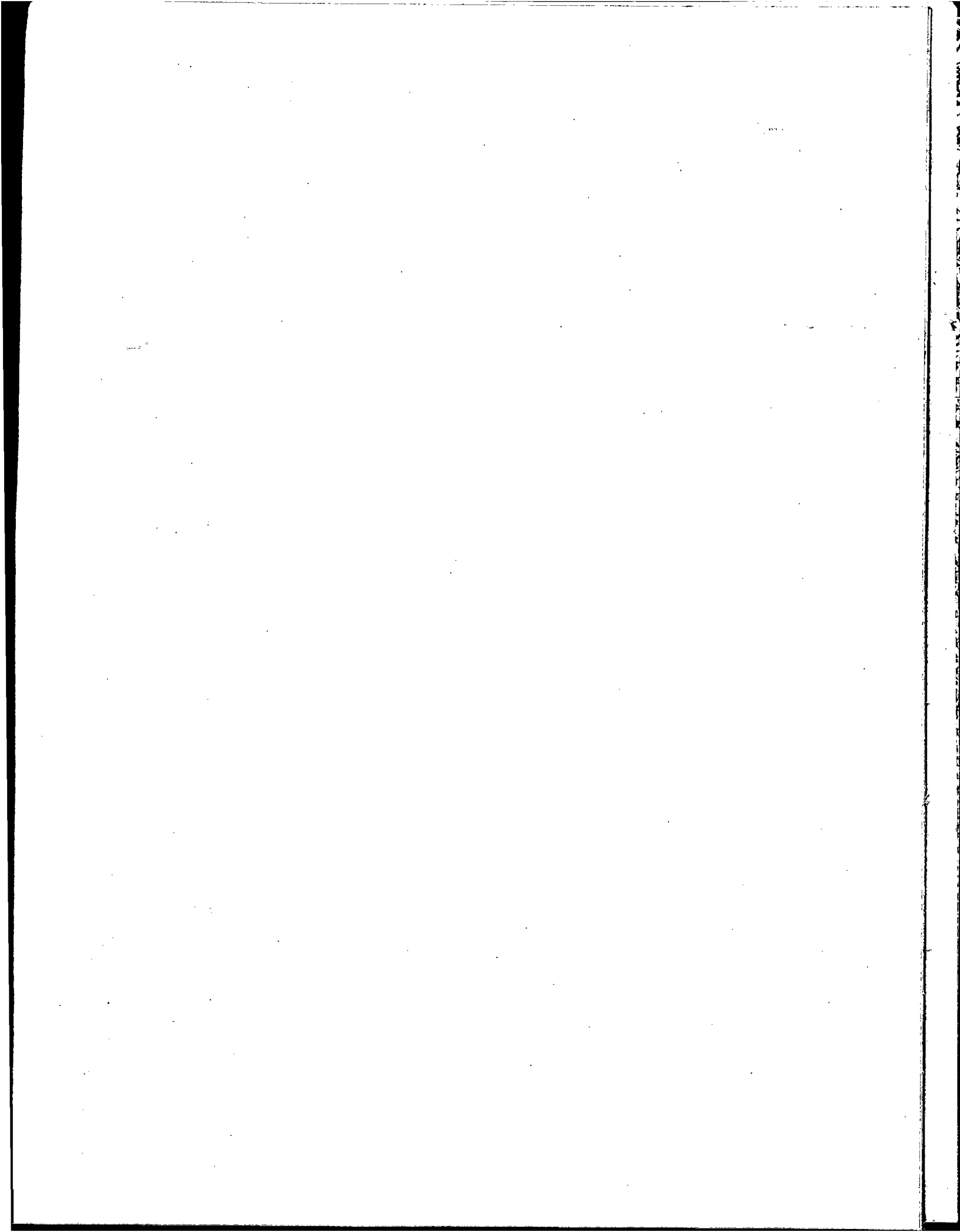

ABASTECIMIENTO DE LA CIUDAD DE BUENOS AIRES

CARNE ENTREGADA PARA EL CONSUMO

Miles Kgs.

AÑO 1962	TOTAL			MATADERO Y FRIGORIFICO LISANDRO de la TORRE			OTROS FRIGORIFICOS		
	BOVINA % $\frac{62}{61}$ -9,2	OVINA % $\frac{62}{61}$ -13,8	PORCINA % $\frac{62}{61}$ -23,1	BOVINA % $\frac{62}{61}$ -11,6	OVINA % $\frac{62}{61}$ -20,4	PORCINA % $\frac{62}{61}$ -22,5	BOVINA % $\frac{62}{61}$ -7,2	OVINA % $\frac{62}{61}$ -1,9	PORCINA % $\frac{62}{61}$ -23,7
TOTAL	299,629,7	11,675,7	56,997,8	131,027,5	6,899,9	29.547,4	168,602,2	4,775,8	27.450,4
ENERO	25.610,5	1,203,3	4,847,2	10.847,5	812,3	2,772,9	14,763,0	391,0	2.074,3
FEBRERO	22,199,0	957,3	4,324,7	9.433,3	668,5	2.433,8	12,765,7	288,8	1.890,9
MARZO	24.402,1	922,0	4.672,7	10,680,0	501,5	2,488,4	13.722,1	420,5	2.184,3
ABRIL	24.353,9	759,8	5.074,3	10.557,8	386,5	2.761,0	13.796,1	373,3	2.313,3
MAYO	25.978,7	862,1	5.423,2	11.088,3	435,0	3.019,7	14,890,4	427,1	2.403,5
JUNIO	25.504,8	908,4	5.139,6	11.070,2	518,8	2.907,1	14.434,6	389,6	2.232,5
JULIO	25.238,7	1.161,4	4.538,6	10.772,2	737,3	2.277,9	14.466,6	424,1	2.260,7
AGOSTO	22.873,3	869,5	4.757,3	11.101,2	465,2	2.477,4	11.772,1	404,3	2.279,9
SEPTIEMBRE	22.801,9	783,8	4.331,4	12.152,9	398,2	2.235,4	10.649,0	385,6	2.096,0
OCTUBRE	27.465,6	1.040,1	5.079,4	12.907,0	567,5	2.499,0	14.558,6	472,6	2.580,4
NOVIEMBRE	26.965,1	1.046,6	4.856,4	10.429,1	646,2	2.146,3	16.536,0	400,4	2.710,1
DICIEMBRE	26.236,1	1.161,4	3.953,0	9.988,1	762,9	1.528,5	16.248,0	398,5	2.424,5

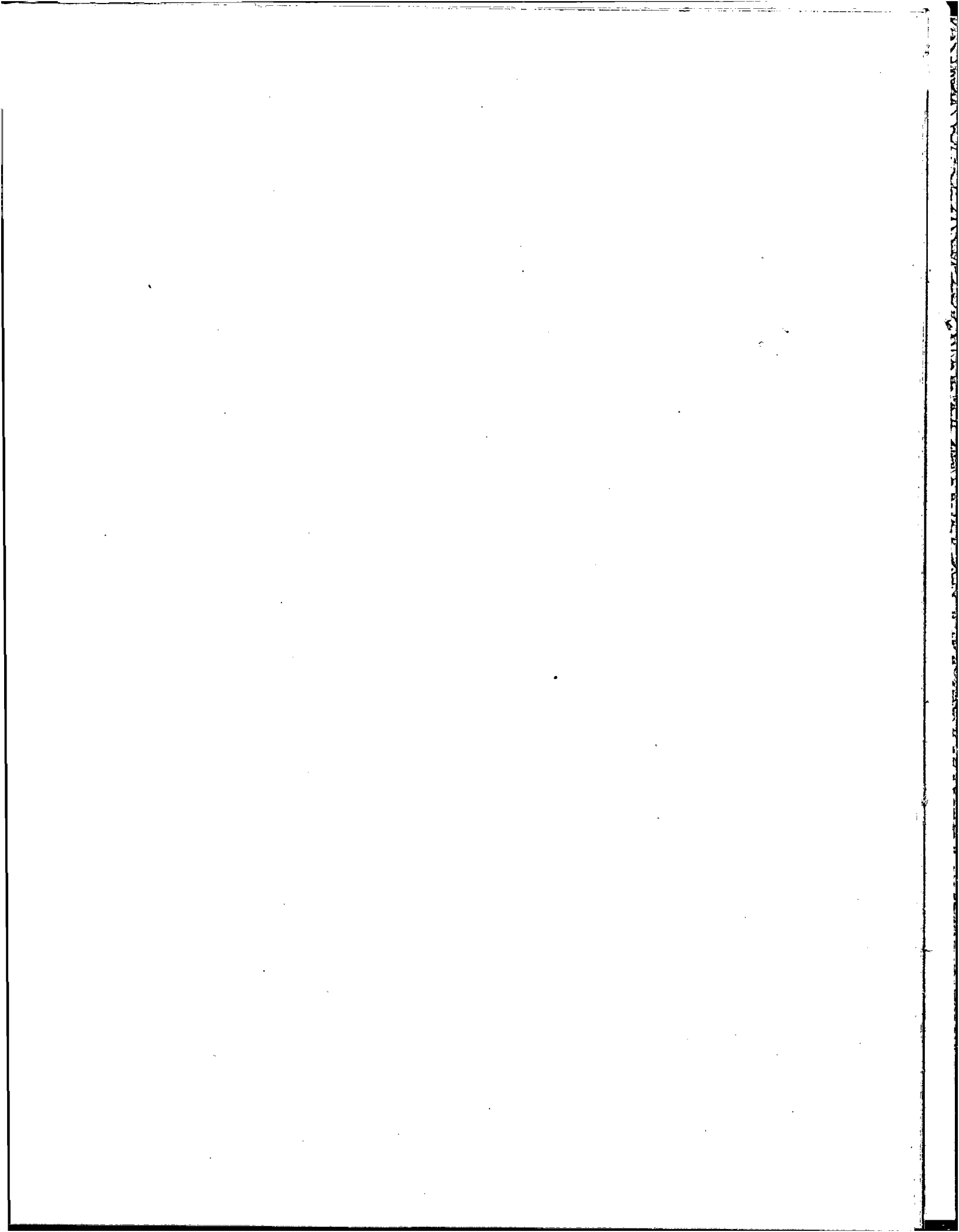

MOVIMIENTO REGISTRADO EN EL MATADERO Y FRIGORIFICO

LISANDRO de la TORRE

BOVINOS

A Ñ O 1 9 6 2	C A B E Z A S F A E N A D A S					TOTAL KILOS % $\frac{62}{61}$ -11,2
	TOTAL % $\frac{62}{61}$ -4,0	Novillos y Novillitos % $\frac{62}{61}$ -21,6	Vacas y Va quillonas % $\frac{62}{61}$ 4,9	Toros % $\frac{62}{61}$ 8,0	Terneros y Mamones % $\frac{62}{61}$ 21,2	
TOTAL	820.164	333.434	210.719	7.705	268.306	132.207.385
ENERO	68.097	28.771	17.001	431	21.894	10.889.205
FEBRERO	61.186	23.798	14.373	321	22.694	9.478.131
MARZO	70.155	27.645	14.994	327	27.185	10.757.572
ABRIL	73.169	24.184	14.320	336	34.329	10.631.850
MAYO	76.712	21.747	20.997	447	33.521	11.224.925
JUNIO	70.217	24.315	22.344	620	22.938	11.304.029
JULIO	70.217	24.315	22.344	620	22.938	10.977.999
AGOSTO	64.001	31.789	16.540	707	14.965	11.183.691
SETIEMBRE	67.052	35.734	16.567	1.050	13.701	12.228.800
OCTUBRE	73.188	37.990	17.628	973	16.597	12.968.837
NOVIEMBRE	63.369	28.418	15.779	888	18.284	10.491.042
DICIEMBRE	62.801	24.728	17.832	985	19.256	10.071.304

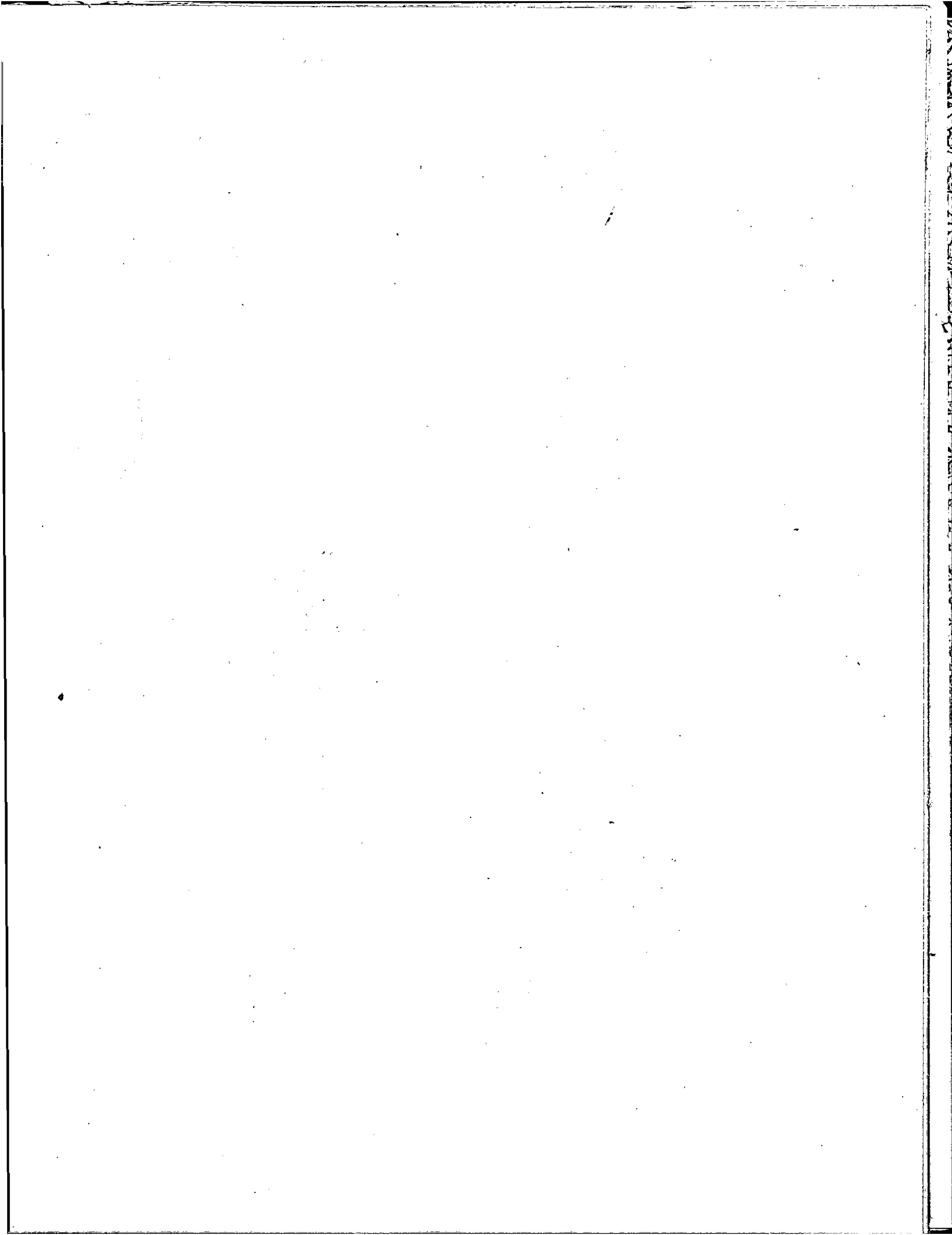

MOVIMIENTO REGISTRADO EN EL MATADERO Y FRIGORIFICO

LISANDRO de la TORRE(Continuación)

BOVINOS

A Ñ O 1 9 6 2	DECOMISOS PARA CONSERVA(Reses) :					TOTAL KILOS % $\frac{62}{61}$ -17,3
	TOTAL % $\frac{62}{61}$ -6,6	Novillos y Novillitos % $\frac{62}{61}$ -42,6	Vacas y Va quillonas % $\frac{62}{61}$ 65,2	Toros % $\frac{62}{61}$ -60,0	Terneros y Mamonos % $\frac{62}{61}$ 8,1	
TOTAL	981	337	494	16	134	166.653
ENERO	37	22	8	.	7	6.237
FEBRERO	27	16	5	1	5	4.583
MARZO	63	24	24	.	15	9.840
ABRIL	46	19	12	1	14	6.454
MAYO	92	14	61	.	17	13.990
JUNIO	155	20	122	2	11	24.023
JULIO	165	23	130	1	11	27.958
AGOSTO	92	57	22	2	11	18.086
SEPTIEMBRE	109	38	56	4	11	19.355
OCTUBRE	75	42	18	3	12	14.837
NOVIEMBRE	42	27	10	.	5	8.447
DICIEMBRE	78	35	26	2	15	12.843

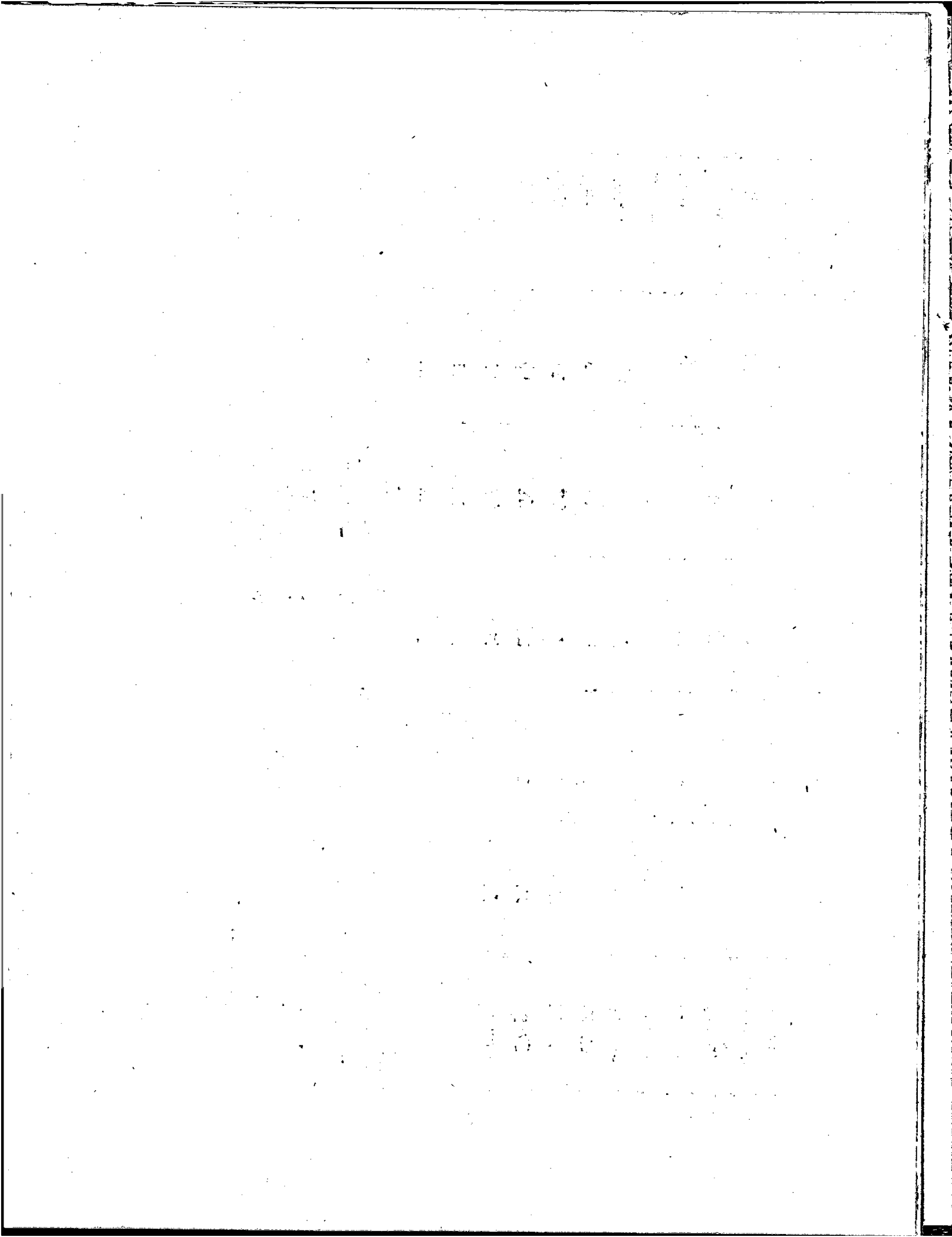

MOVIMIENTO REGISTRADO EN EL MATADERO Y FRIGORIFICO

LISANDRO de la TORRE(Conclusión)

BOVINOS

A Ñ O 1 9 6 2	DECOMISOS DIGESTOR(Reses)(1)					TOTAL KILOS
	TOTAL % $\frac{62}{61}$ 74,2	Novillos y Novillitos % $\frac{62}{61}$ -18,0	Vacas y Va quillonas % $\frac{62}{61}$ 118,1	Toros % $\frac{62}{61}$ 70,4	Terneros y Mamones % $\frac{62}{61}$ 20,5	% $\frac{62}{61}$ 61,6
TOTAL	6.584	850	5.314	167	253	1.179.884
ENERO	209	46	141	10	12	41.688
FEBRERO	237	43	176	7	11	44.829
MARZO	410	71	307	11	21	77.608
ABRIL	403	66	287	18	32	74.009
MAYO	795	73	673	12	37	136.650
JUNIO	1.374	109	1.227	16	22	233.835
JULIO	1.180	70	1.058	25	27	205.869
AGOSTO	462	89	337	20	16	82.540
SEPTIEMBRE	412	100	282	14	16	75.877
OCTUBRE	324	83	214	10	17	61.857
NOVIEMBRE	321	53	233	4	31	61.939
DICIEMBRE	457	47	379	20	11	83.183

(1) Destinado a la industrialización de productos no comestibles.-

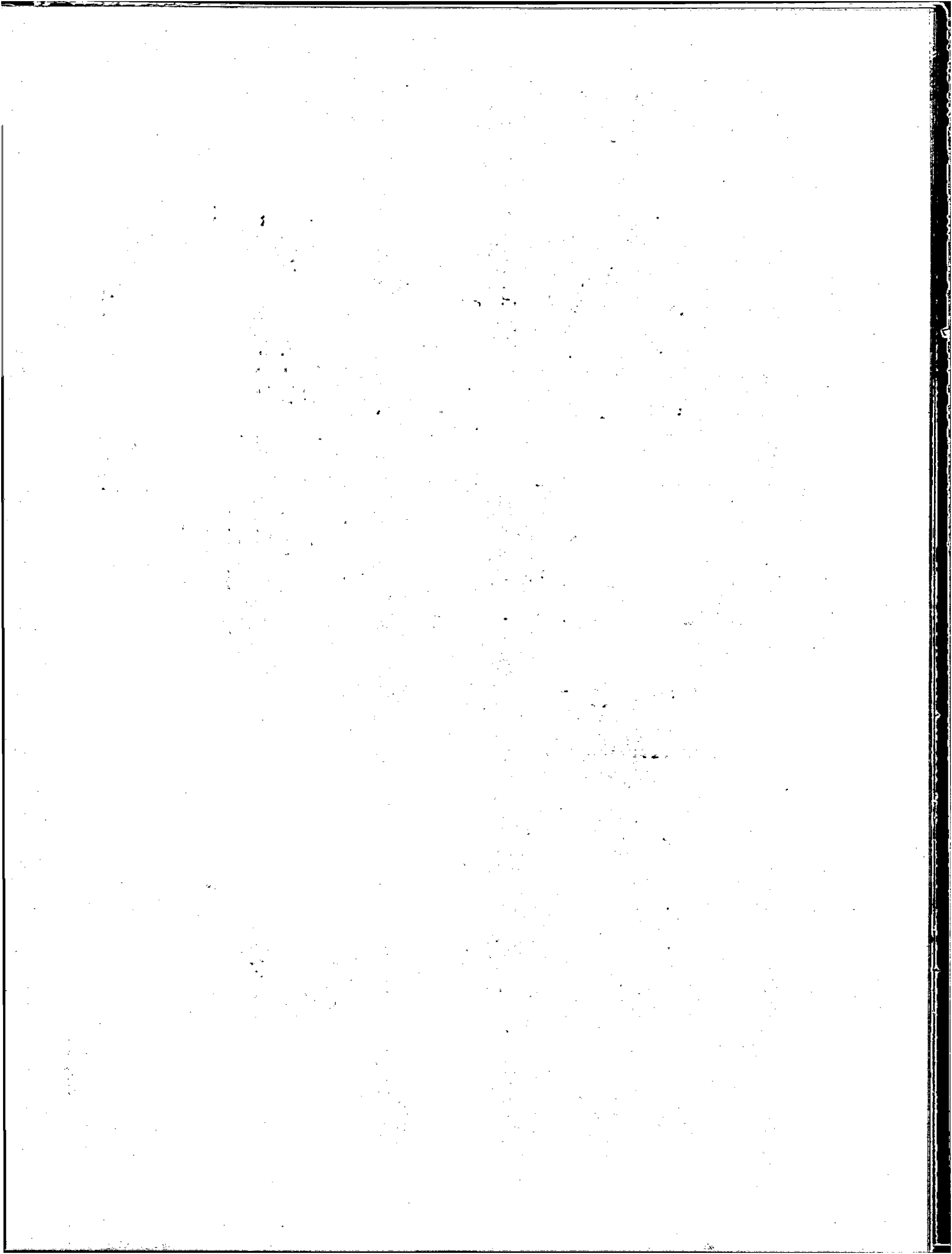

MOVIMIENTO REGISTRADO EN EL MATADERO Y FRIGORIFICO

LISANDRO de la TORRE

OVINOS

A Ñ O 1 9 6 2	CABEZAS FAENADAS			DECOMISOS DIGESTOR(Reses)(1)			TOTAL KILOS DIGESTOR
	TOTAL % $\frac{62}{61}$ -19,8	CORDEROS % $\frac{62}{61}$ -22,3	CAPONES % $\frac{62}{61}$ -6,5	TOTAL % $\frac{62}{61}$ -60,2	CORDEROS % $\frac{62}{61}$ -60,5	CAPONES % $\frac{62}{61}$ -59,6	% $\frac{62}{61}$ -56,3
TOTAL	437.565	358.238	79.327	1.054	711	343	21.189
ENERO	54.856	46.990	7.866	208	156	52	3.700
FEBRERO	43.942	37.970	5.972	129	107	22	2.420
MARZO	32.654	25.755	6.899	112	56	56	2.205
ABRIL	24.074	17.521	6.553	56	24	32	1.281
MAYO	26.863	18.816	8.047	84	27	57	1.882
JUNIO	31.657	25.219	6.438	158	113	45	3.340
JULIO	40.613	34.127	6.486	174	131	43	3.620
AGOSTO	29.162	22.602	6.560	29	17	12	692
SEPTIEMBRE	26.966	23.623	3.343	7	4	3	161
OCTUBRE	37.523	32.553	4.970	27	23	4	438
NOVIEMBRE	41.701	34.486	7.215	38	30	8	760
DICIEMBRE	47.554	38.576	8.978	32	23	9	690

(1)Destinado a la industrialización de productos no comestibles.-

COMMISSIONERS OF THE LAND OFFICE

STATE OF NEW YORK

1913

ADDITIONAL LIST

OF LANDS

ACQUIRED

IN

1912

IN THE

STATE OF NEW YORK

AND

IN

1913

AND

IN

1913

AND

IN

1913

AND

IN

1913

AND

IN

1913

AND

IN

1913

AND

IN

1913

AND

IN

1913

AND

IN

1913

AND

IN

1913

AND

IN

1913

AND

IN

1913

MOVIMIENTO REGISTRADO EN EL MERCADO NACIONAL DE HACIENDA

EXISTENCIA Y ENTRADA DE GANADO

BOVINOS

N° de Reses

AÑO	Exist.a prin.de periodo % 62/61	ENTRADAS			SALIDAS						Exist.a fin de periodo % 62/61
		TOTAL % 62/61	Para Venta % 62/61	En Transito % 62/61	TOTAL % 62/61	Para Invernar % 62/61	Frigori- ficos % 62/61	Matar Afuera % 62/61	M.F. de la Torre % 62/61	Muerte Mercado % 62/61	
1962	-98,2	18,6	18,9	-18,3	18,5	-13,1	21,6	26,7	-2,8	42,3	716,7
TOTAL	60	4.394.781	4.368.521	26.260	4.394.351	44.562	1.101.496	2.460.388	777.806	10.099	490
ENERO	60	358.395	356.523	1.872	355.720	8.710	90.780	185.077	70.664	489	2.735
FEBRERO	2.735	328.856	326.912	1.944	328.308	4.720	85.489	177.505	60.135	459	3.283
MARZO	3.283	349.075	347.186	1.889	351.956	2.138	68.471	209.559	71.047	741	402
ABRIL	402	371.602	369.775	1.827	371.790	4.189	86.382	204.734	75.261	1.224	214
MAYO	214	416.299	413.584	2.715	414.945	5.195	111.285	216.697	80.057	1.711	1.568
JUNIO	1.568	421.695	420.332	1.363	420.475	4.575	124.902	222.528	66.900	1.570	2.788
JULIO	2.788	422.024	420.224	1.800	424.316	2.762	132.651	222.000	65.382	1.521	496
AGOSTO	496	312.455	310.095	2.360	312.841	1.765	40.834	212.992	56.446	804	110
SEPTIEM.	110	296.485	293.757	2.728	296.080	2.694	44.286	192.054	56.548	498	515
OCTUBRE	515	376.659	373.834	2.825	376.683	3.227	75.599	234.407	63.021	429	491
NOVIEM.	491	375.894	373.644	2.250	375.452	3.079	100.167	213.521	58.387	298	933
DICIEM.	933	365.342	362.655	2.687	365.785	1.508	140.650	169.314	53.958	355	490

MOVIMIENTO REGISTRADO EN EL MERCADO NACIONAL DE HACIENDA

EXISTENCIA Y ENTRADA DE GANADO

PORCINOS

N° de Reses

AÑO	Exist.a prin.de periodo % 62/61 -96,8	ENTRADAS			SALIDAS						Exist.a fin de periodo % 62/61 14.533,3
		TOTAL % 62/61 -17,9	Para Venta % 62/61 -17,9	En Transito % 62/61 -82,9	TOTAL % 62/61 -18,2	Para Invernar % 62/61 -25,2	Frigori- ficos % 62/61 -64,8	Matar Afuera % 62/61 -8,0	M.F. de la Torre % 62/61 -26,9	Muerte Mercado % 62/61 -28,6	
TOTAL	6	959.589	959.514	75	958.723	15.369	20.894	607.495	314.500	465	872
ENERO	6	87.952	87.952	.	87.832	1.322	2.690	53.012	30.750	58	126
FEBRERO	126	76.643	76.643	.	76.742	1.228	1.883	46.624	26.976	31	27
MARZO	27	81.139	81.064	75	81.156	1.253	2.602	51.792	25.457	52	10
ABRIL	10	86.459	86.459	.	86.454	1.644	2.606	54.108	28.060	36	15
MAYO	15	95.058	95.058	.	95.041	1.567	3.252	59.178	31.007	37	32
JUNIO	32	88.235	88.235	.	88.056	1.225	3.061	56.599	27.148	23	211
JULIO	211	81.744	81.744	.	81.888	1.277	1.531	50.664	28.400	16	67
AGOSTO	67	80.424	80.424	.	80.475	1.020	264	51.617	27.504	70	16
SETIEM.	16	73.390	73.390	.	73.324	1.145	.	48.448	23.693	38	82
OCTUBRE	82	83.957	83.957	.	83.889	1.375	332	55.195	26.938	49	150
NOVIEM.	150	67.670	67.670	.	67.815	802	1.233	42.397	23.353	30	5
DICIEM.	5	56.918	56.918	.	56.051	1.511	1.440	37.861	15.214	25	872

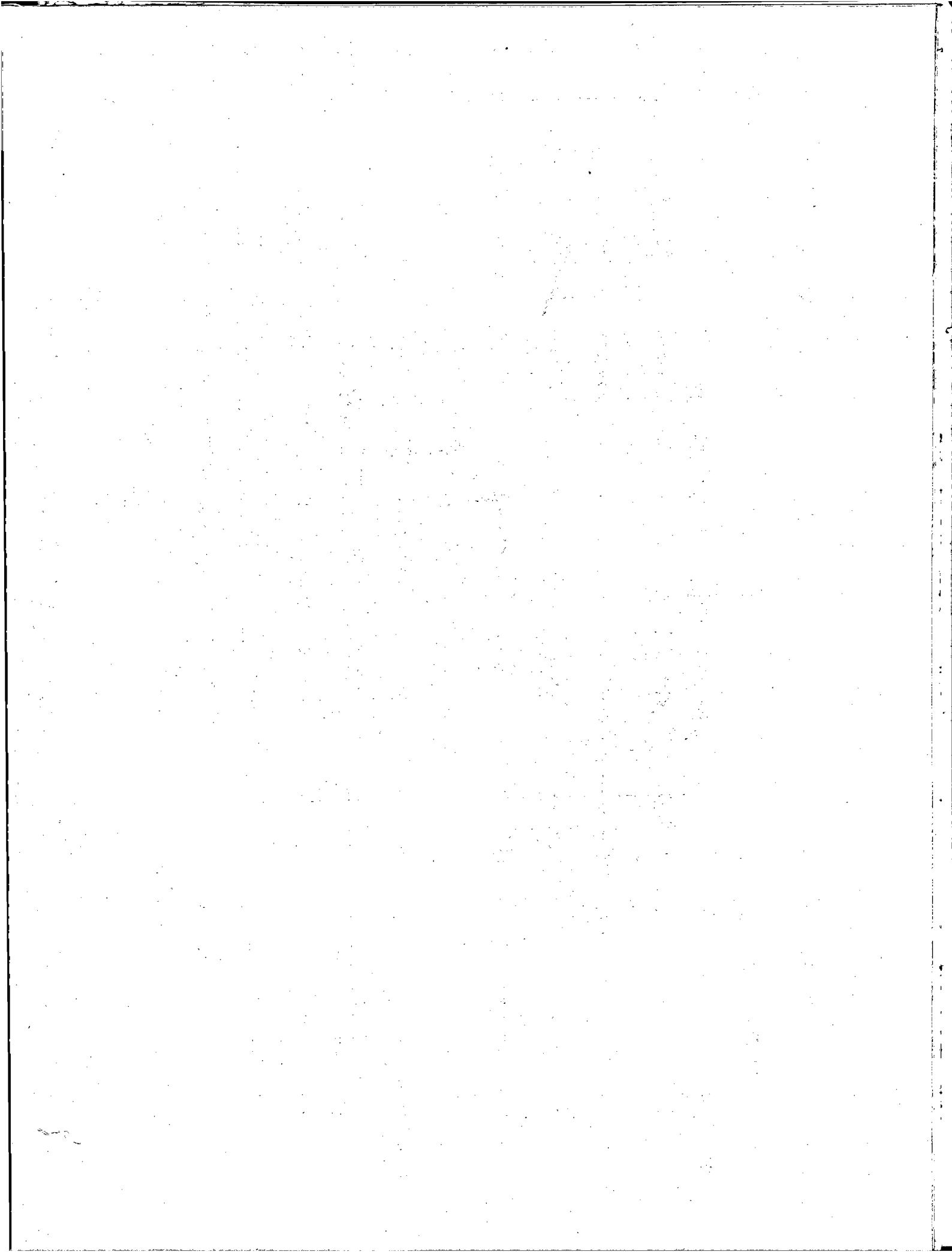

PROCEDENCIA DEL GANADO INTRODUCIDO AL MERCADO NACIONAL DE HACIENDA

BOVINOS
Nº de Reses

AÑO 1962	TOTAL % 62/61 18,6	Capital Federal % 62/61 -34,1	Buenos Aires % 62/61 15,1	Córdoba % 62/61 32,9	Entre Rios % 62/61 34,8	La Pampa % 62/61 1,8	San Luis % 62/61 57,3	Santa Fe % 62/61 60,6	S.del Estero % 62/61 50,0	Otras Provincias % 62/61 540,6
TOTAL	4.394.781	497	3.004.189	547.272	112.689	424.252	25.757	258.104	1.478	20.543
ENERO	358.395	10	263.542	29.780	10.552	37.715	1.913	14.674	130	79
FEBRERO	328.856	23	239.063	23.932	10.782	30.169	1.222	17.719	118	5.828
MARZO	349.075	48	261.910	19.539	8.060	45.229	1.405	8.925	.	3.959
ABRIL	371.602	80	273.835	33.232	7.277	42.662	1.963	12.444	.	109
MAYO	416.299	43	289.028	50.496	11.479	42.745	2.218	19.469	154	667
JUNIO	421.695	61	284.953	45.832	17.316	39.048	3.274	26.355	224	4.632
JULIO	422.024	107	292.835	41.070	9.564	47.302	2.926	23.610	128	4.482
AGOSTO	312.455	19	181.463	61.729	7.057	33.207	1.608	26.824	99	449
SETIEM.	296.485	36	158.542	77.265	6.510	17.464	2.677	33.573	315	103
OCTUBRE	376.659	11	221.116	83.434	6.562	31.944	3.132	30.174	173	113
NOVIEM.	375.894	35	269.463	39.972	6.660	38.050	1.973	19.691	50	.
DICIEM.	365.342	24	268.439	40.991	10.870	18.717	1.446	24.646	87	122

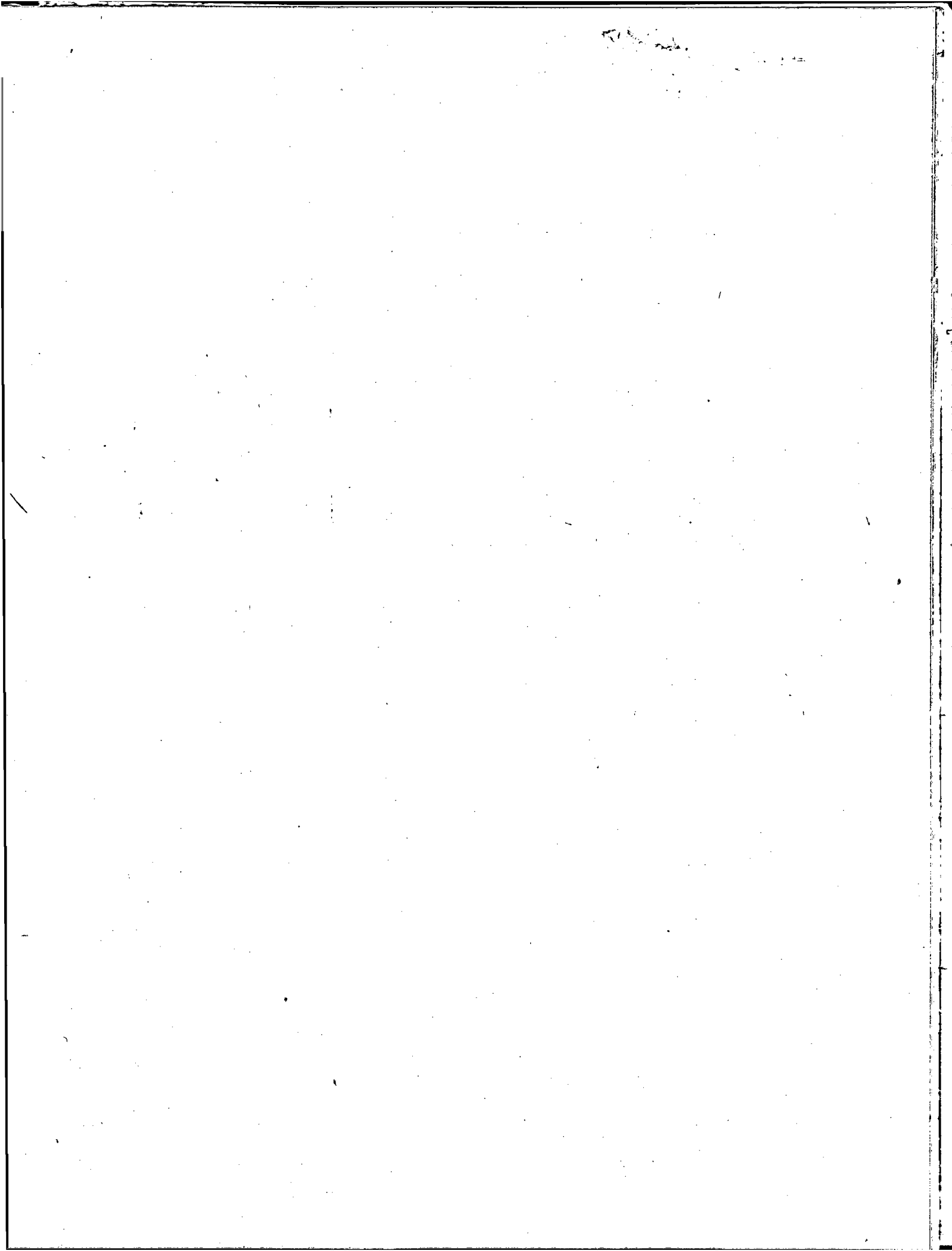

PROCEDENCIA DEL GANADO INTRODUCIDO AL MERCADO NACIONAL DE HACIENDA

PORCINOS

N° de Reses

AÑO	TOTAL % 62/61	Capital Federal % 62/61	Buenos Aires % 62/61	Córdoba % 62/61	Entre Rios % 62/61	La Pampa % 62/61	San Luis % 62/61	Santa Fe % 62/61	S.del Estero % 62/61	Otras Provincias % 62/61
1962	-17,9	232,0	-23,3	-16,8	600,0	-45,2	16,7	-7,4	-38,9	67,1
TOTAL	959.589	83	368.533	271.048	2.775	42.630	1.355	260.439	1.070	11.656
ENERO	87.952	.	30.553	28.240	92	4.722	113	24.074	158	.
FEBRERO	76.643	.	28.792	21.193	82	6.567	.	19.674	266	69
MARZO	81.139	.	31.990	18.168	90	.	100	21.600	90	9.101
ABRIL	86.459	6	34.848	19.679	112	7.130	.	24.503	85	96
MAYO	95.058	51	37.356	25.920	340	6.149	136	24.920	186	.
JUNIO	88.235	.	35.566	23.615	253	4.944	.	23.662	90	105
JULIO	81.744	.	32.782	22.251	173	3.113	49	22.131	.	1.245
AGOSTO	80.424	26	31.416	24.160	438	2.753	56	21.437	104	34
SEPIEM.	73.390	.	26.408	25.536	213	1.224	242	19.767	.	.
OCTUBRE	83.957	.	28.116	26.258	564	2.727	151	25.732	91	318
NOVIEM.	67.670	.	27.556	19.017	210	1.643	239	18.542	.	463
DICIEM.	56.918	.	23.150	17.011	208	1.658	269	14.397	.	225

1941

1942

1943

1944

1945

1946

1947

1948

1949

1950

1951

ENTRADA DE LECHE, FRUTAS Y VERDURAS
Escala logarítmica

Millones
70

Millones
70

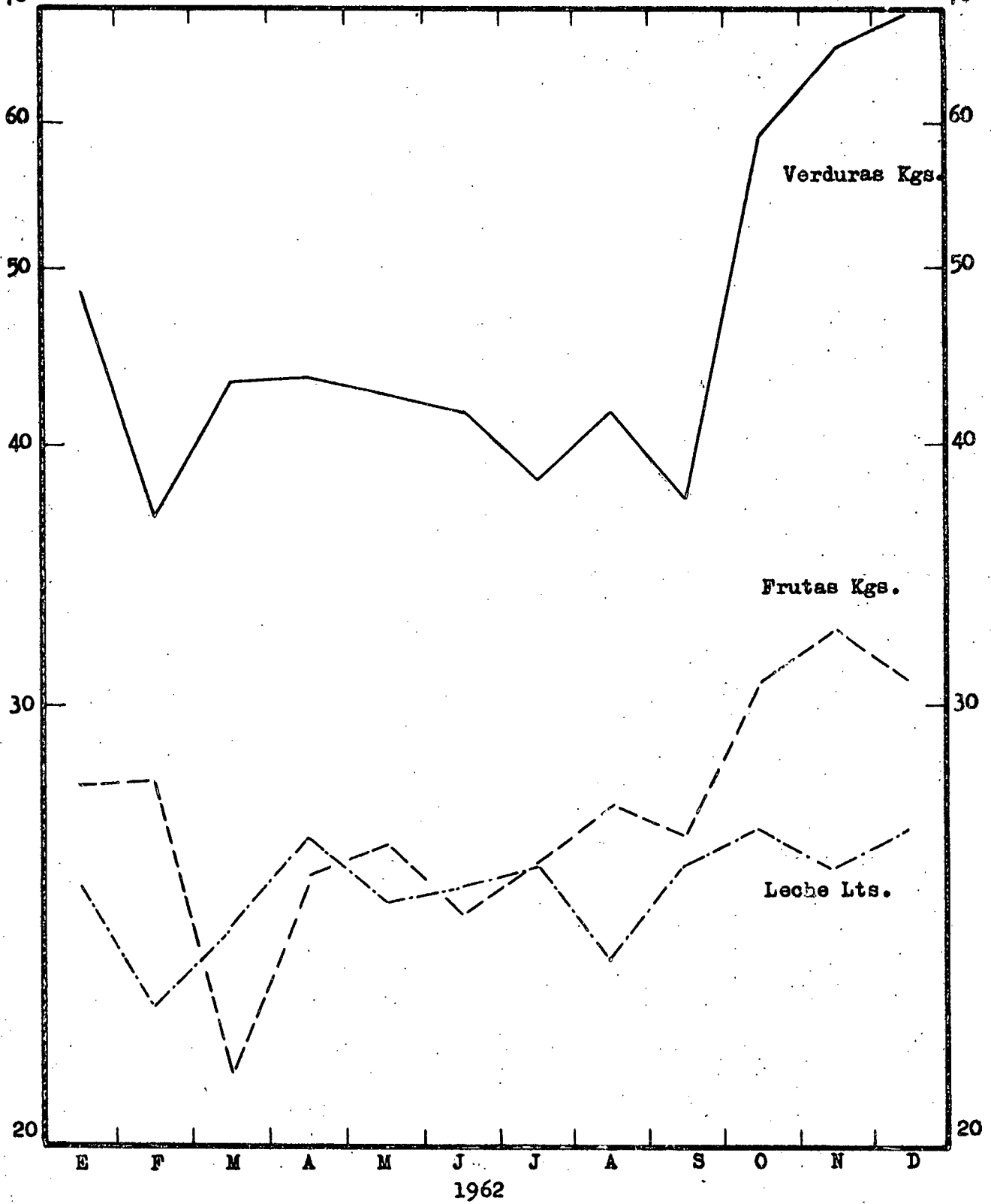

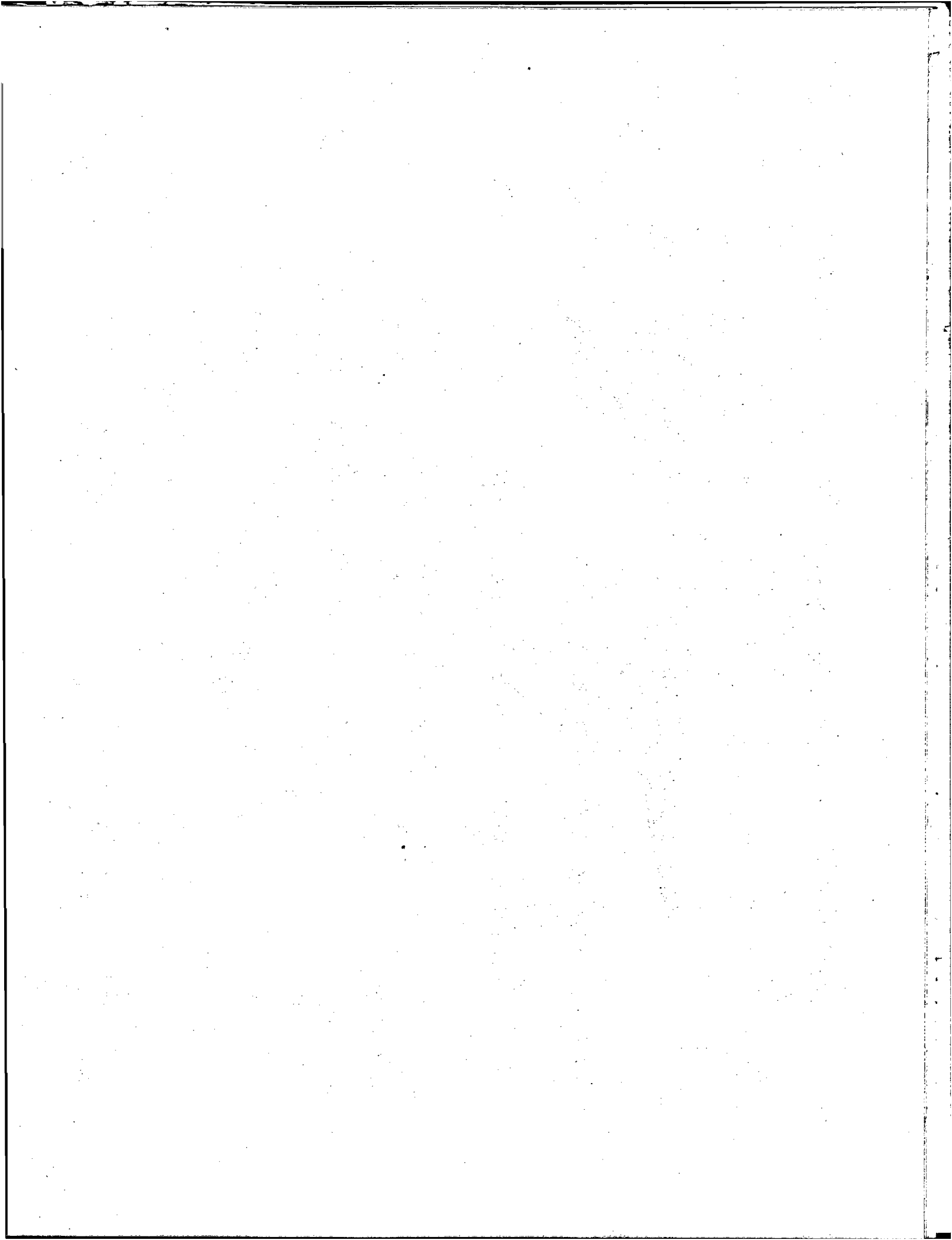

ABASTECIMIENTO DE LA CIUDAD DE BUENOS AIRES

ENTRADA DE LECHE, FRUTAS Y VERDURAS

AÑO	L E C H E Miles Lts.			F R U T A S Miles Kgs.			V E R D U R A S Miles Kgs.		
	TOTAL	Por Ferrocarril	Por Camiones	TOTAL	Mer.Ciudad Bs.Aires	Mer.Abasto Proveedor	TOTAL	Mer.Ciudad Bs.Aires	Mer.Abasto Proveedor
1962	% $\frac{62}{61} - 1,9$	% $\frac{62}{61} - 8,8$	% $\frac{62}{61} 2,5$	% $\frac{62}{61} 118,9$	% $\frac{62}{61} 7,0$	% $\frac{62}{61} 163,9$	% $\frac{62}{61} 28,1$	% $\frac{62}{61} 0,7$	% $\frac{62}{61} 31,4$
TOTAL	300.838,6	109.345,9	191.492,7	325.818,6	45.667,9	280.150,7	570.005,8	47.450,5	522.555,3
ENERO	25.034,1	8.605,7	16.428,4	27.781,5	3.898,5	23.883,0	48.701,4	5.564,2	43.137,2
FEBRERO	22.359,8	7.647,3	14.712,5	27.893,9	3.898,5	23.995,4	36.676,8	4.146,0	32.330,8
MARZO	24.128,8	8.372,4	15.756,4	21.143,4	5.764,5	15.378,9	43.556,6	4.249,4	38.817,2
ABRIL	26.165,4	10.287,6	15.877,8	25.283,9	4.756,5	20.527,4	43.436,3	4.158,3	39.278,0
MAYO	24.653,0	9.673,3	14.979,7	26.097,7	3.202,6	22.977,1	42.650,7	3.355,5	39.295,2
JUNIO	25.012,3	9.465,6	15.546,7	24.455,3	2.710,8	21.744,5	41.930,0	3.682,4	38.247,6
JULIO	25.563,9	9.587,4	15.976,5	25.601,2	2.995,2	22.606,0	38.473,9	3.617,8	34.856,1
AGOSTO	23.637,4	8.155,6	15.481,8	27.149,4	3.097,5	24.051,9	41.185,9	2.687,6	39.098,3
SEPTIEMBRE	25.667,5	9.140,3	16.527,2	26.371,6	3.247,5	23.124,1	37.894,7	3.630,7	34.264,0
OCTUBRE	26.527,5	9.419,6	17.107,9	30.791,4	3.991,1	26.800,3	59.019,1	4.170,5	54.842,6
NOVIEMBRE	25.588,0	9.534,1	16.053,9	32.511,9	3.792,7	28.719,2	66.578,5	4.086,4	62.492,1
DICIEMBRE	26.500,9	9.457,0	17.043,9	30.737,4	4.394,5	26.342,9	69.801,9	3.905,7	65.896,2

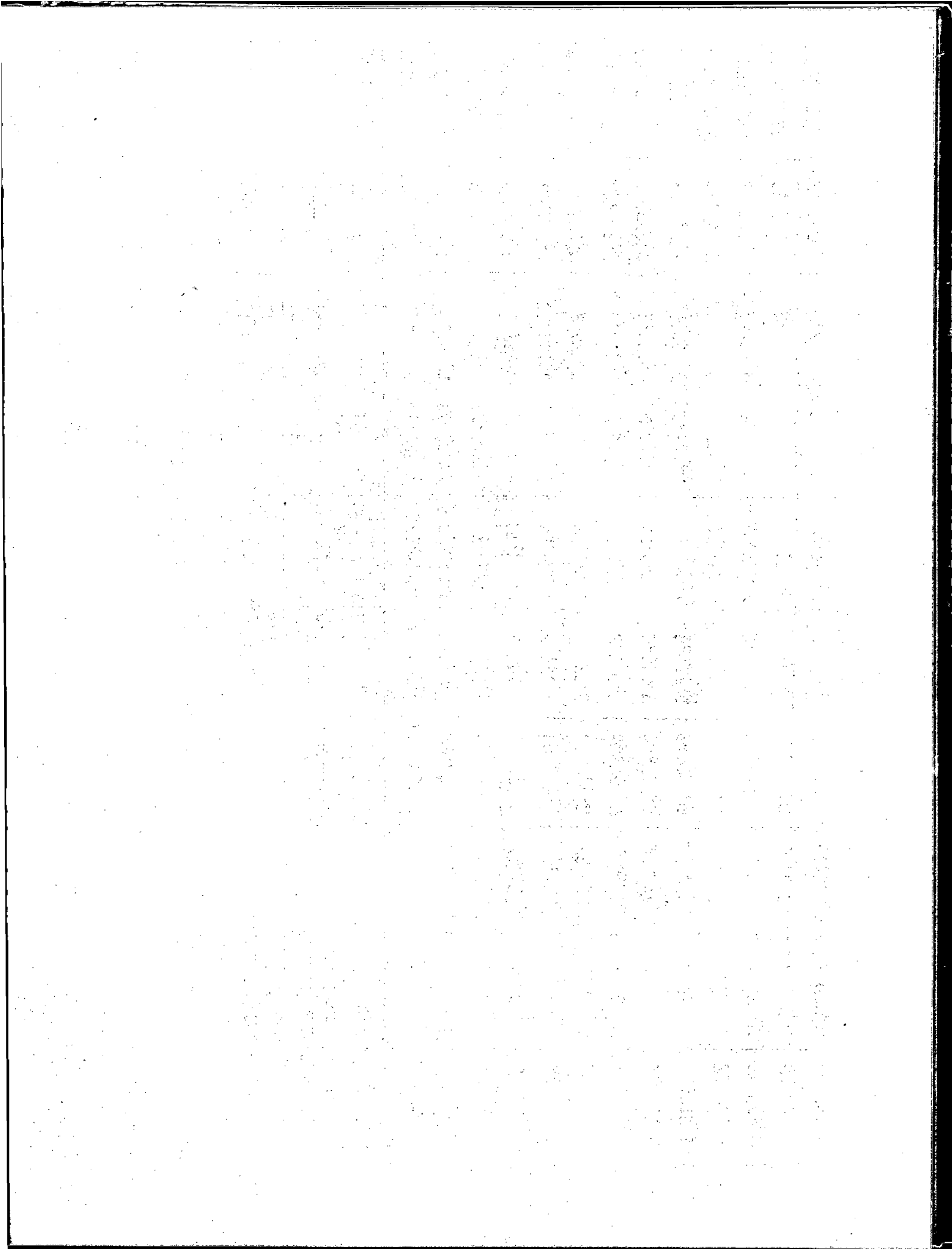

VENTA DE HUEVOS, GALLINAS Y POLLOS
Escala logarítmica

Millones
4,0

Millones
4,0

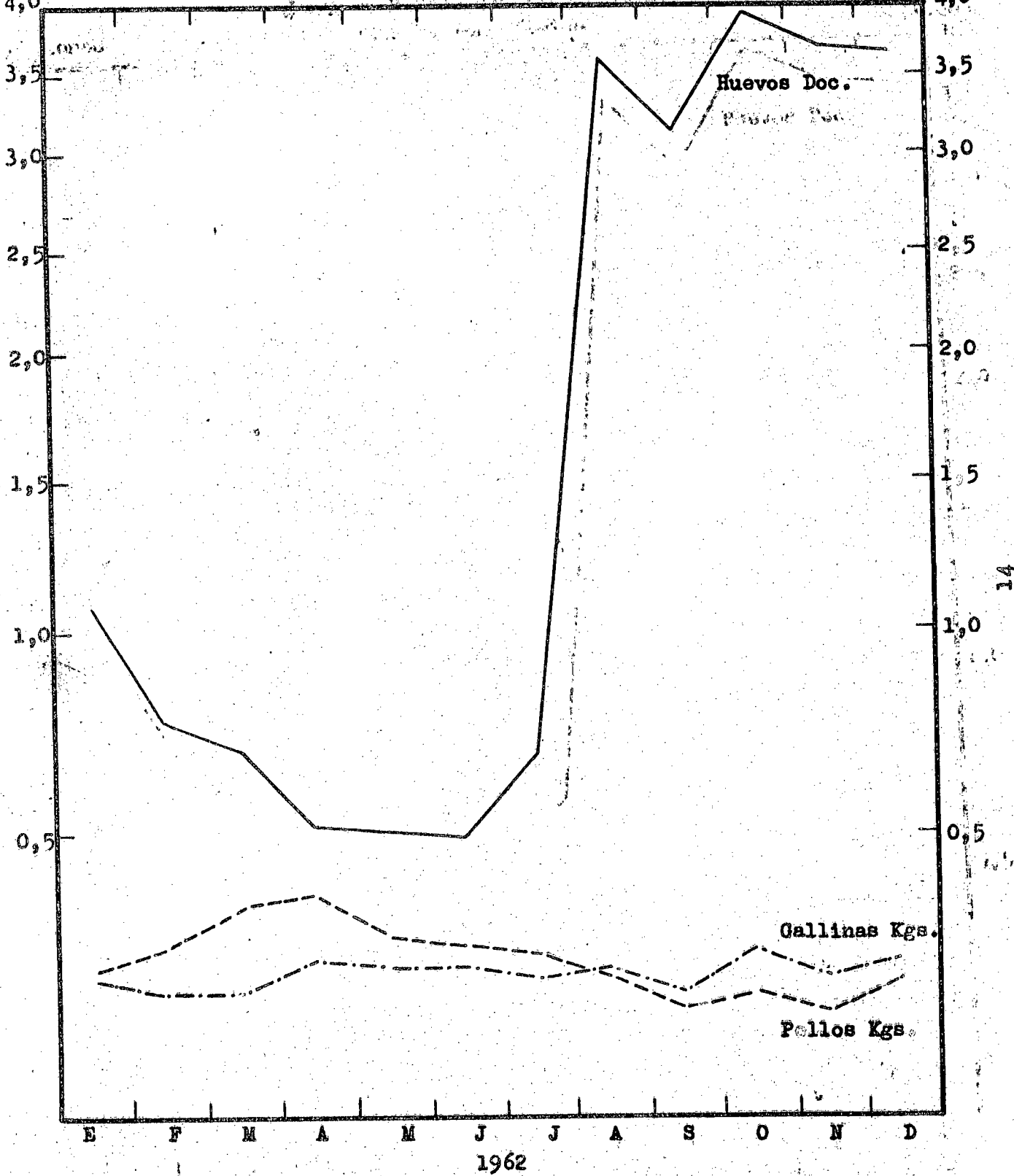

1962

1958

E F M A M J J A S O N D

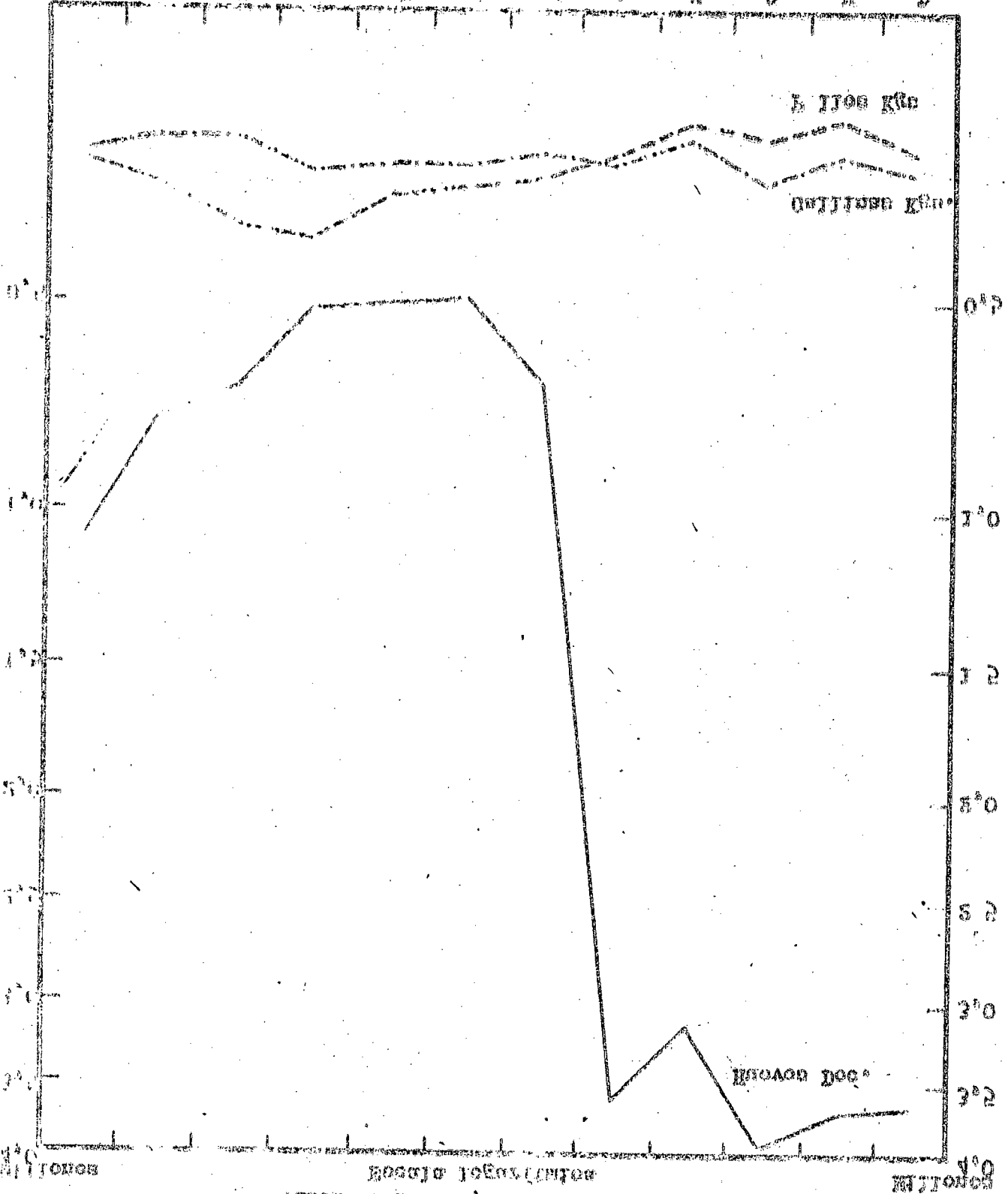

AGENCY OF BUREAU OF WEATHER & CLIMATE

STATION

ABASTECIMIENTO DE LA CIUDAD DE BUENOS AIRES
MERCADO DE CONCENTRACION DE AVES, HUEVOS Y AFINES
VENTAS
Miles Doc/Kgs.

AÑO 1962	Huevos % 62/61 130,5	Gallinas % 62/61 4,1	Pollos % 62/61 -0,9	Gallos % 62/61 -21,9	Pavos % 62/61 -31,9	Pavitas % 62/61 -44,9	PATOS			Gansos % 62/61 -38,1	Conejos % 62/61 -7,9
							Criollo % 62/61 -56,3	Pekines % 62/61 -46,0	Marruecos % 62/61 -27,3		
TOTAL	22.737,6	2.663,7	2.982,7	62,6	286,7	65,7	17,5	58,4	33,6	42,9	103,9
ENERO	1.082,5	214,1	223,3	3,4	2,3	0,6	1,3	6,1	2,6	3,9	10,8
FEBRERO	772,6	194,7	276,0	3,4	1,3	0,5	1,2	9,6	4,1	3,6	10,5
MARZO	703,9	195,4	348,4	5,7	4,1	1,2	1,3	6,2	3,3	4,0	9,8
ABRIL	522,5	242,7	366,5	5,7	33,9	7,6	1,3	6,8	3,5	4,8	8,0
MAYO	512,2	231,3	291,5	5,4	47,2	10,5	1,5	2,9	3,0	4,3	5,9
JUNIO	497,5	236,3	280,9	6,3	67,5	16,5	1,8	4,3	3,5	3,4	6,7
JULIO	692,7	207,3	262,7	6,0	49,8	12,4	1,7	4,0	3,4	3,3	6,0
AGOSTO	3.596,0	236,1	220,7	6,5	46,3	8,4	1,7	4,6	2,7	5,0	5,6
SEPTIEM.	3.131,2	186,5	160,3	5,3	18,5	3,8	1,7	3,6	2,0	3,3	6,6
OCTUBRE	3.934,4	263,9	324,8	7,6	9,2	2,0	1,4	4,0	1,7	2,3	9,6
NOVIEM.	3.663,9	212,8	146,8	3,5	2,9	0,6	1,0	3,5	1,9	1,8	11,9
DICIEM.	3.628,2	242,5	210,8	3,5	3,7	1,6	1,5	2,8	1,9	3,2	12,5

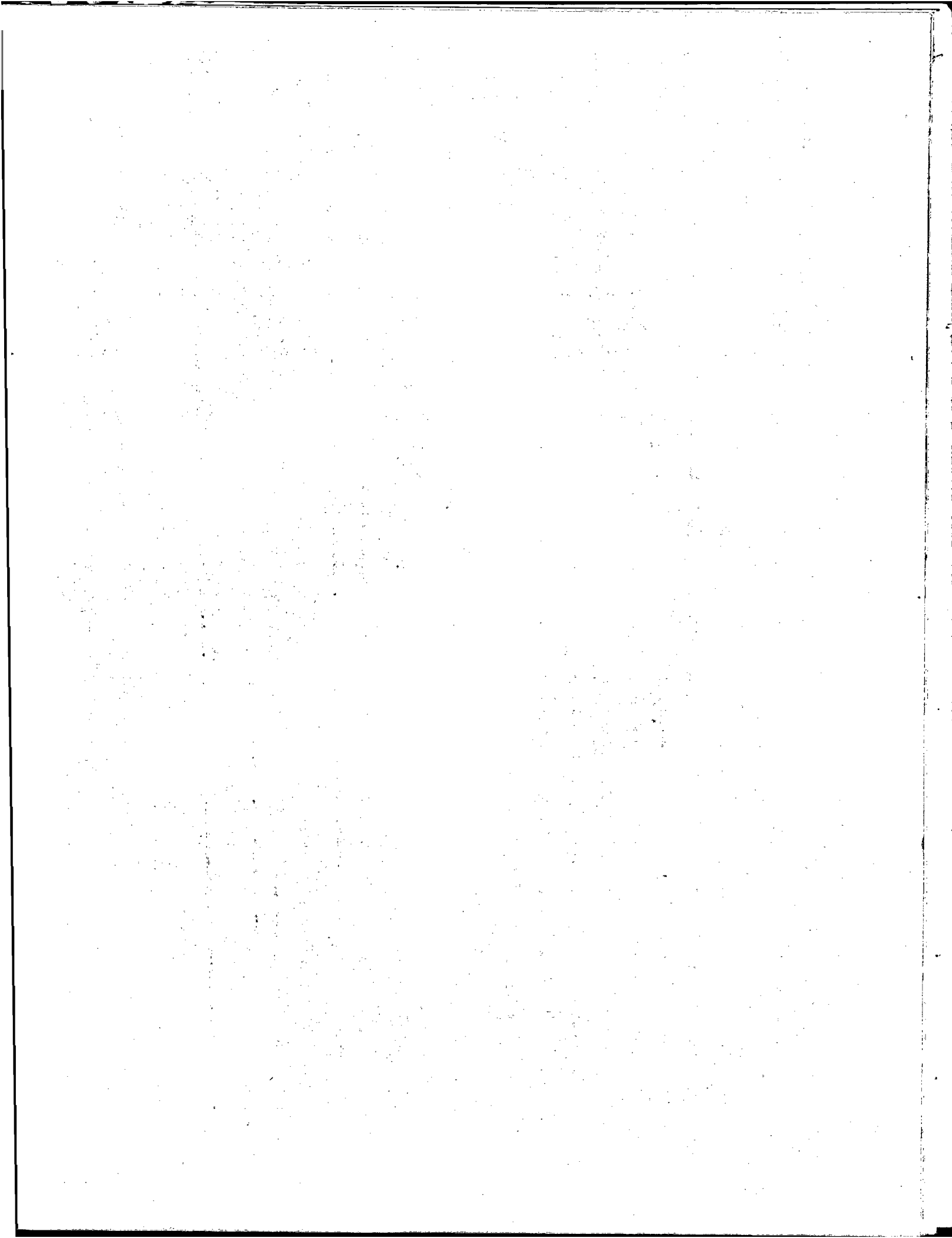

PRECIOS AL POR MAYOR DE HUEVOS, GALLINAS Y POLLOS

Escala logarítmica

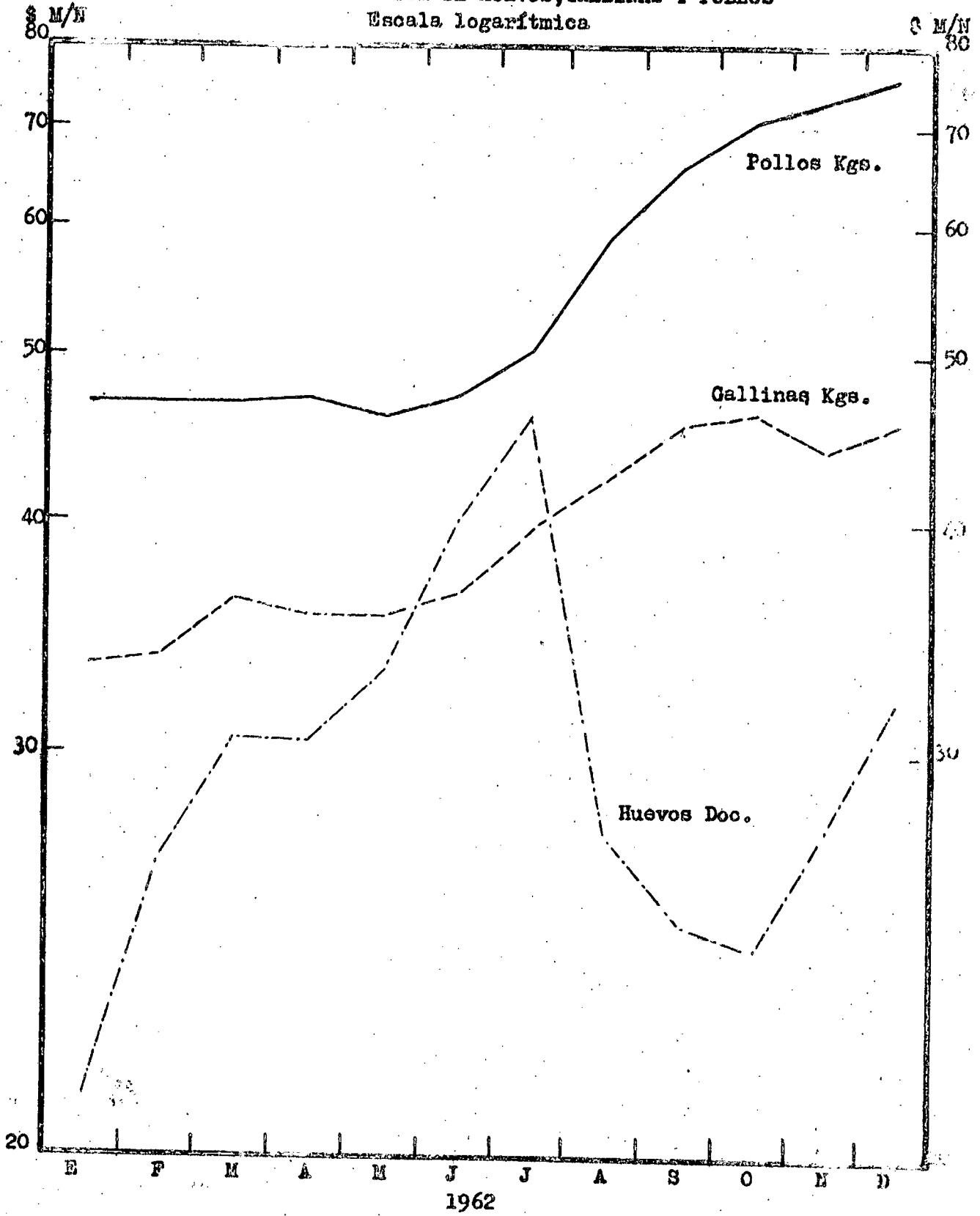

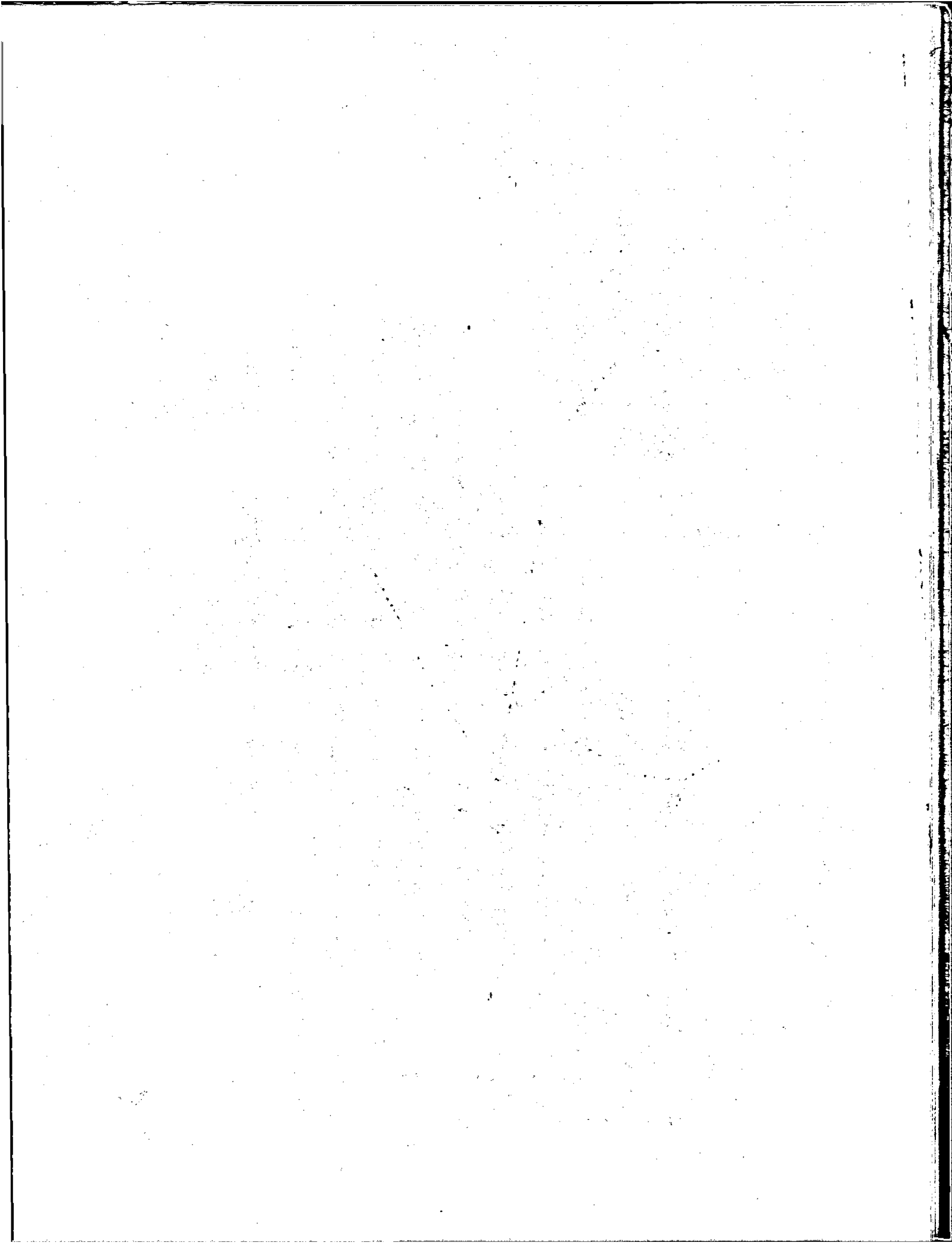

ABASTECIMIENTO DE LA CIUDAD DE BUENOS AIRES
MERCADO DE CONCENTRACION DE AVES, HUEVOS Y AFINES

PRECIOS MAYORISTAS

A Ñ O 1 9 6 2	Huevos		Gallinas		Pollos		Gallos		Pavos		Pavitas	
	Precios Doc.	% $\frac{62}{61}$	Precios Kgs.	% $\frac{62}{61}$	Precios Kgs.	% $\frac{62}{61}$	Precios Kgs.	% $\frac{62}{61}$	Precios Kgs.	% $\frac{62}{61}$	Precios Kgs.	% $\frac{62}{61}$
ENERO	21,09	-7,5	33,48	0,3	47,35	-11,4	23,41	3,8	35,59	19,1	34,90	0,1
FEBRERO	26,62	5,8	33,86	3,3	47,37	- 0,5	22,82	6,2	36,92	24,7	38,30	27,6
MARZO	30,73	5,3	36,31	6,0	47,24	3,3	22,39	4,9	38,63	28,1	42,12	34,5
ABRIL	30,75	0,1	35,59	1,0	47,38	7,2	23,06	0,0	37,87	25,4	42,70	32,5
MAYO	33,29	-5,7	35,55	-2,0	46,45	1,5	23,45	4,2	35,90	20,3	39,99	13,6
JUNIO	40,06	20,7	36,67	-3,2	47,46	1,0	23,35	0,6	38,21	46,3	41,65	16,5
JULIO	46,43	78,3	39,76	9,9	50,78	6,3	23,47	0,6	43,96	73,4	41,39	32,2
AGOSTO	27,75	28,8	42,70	7,4	59,05	17,0	25,90	12,2	49,85	99,6	50,48	47,3
SEPTIEMBRE	25,00	46,8	45,89	15,2	66,94	28,4	27,25	17,7	53,48	11,8	58,01	58,8
OCTUBRE	24,20	53,7	46,60	26,0	71,56	32,3	26,91	14,1	56,99	76,8	60,66	51,6
NOVIEMBRE	27,69	82,9	46,13	24,5	73,99	35,3	27,22	23,6	62,11	85,3	64,97	76,0
DICIEMBRE	32,08	49,2	46,11	21,2	76,24	33,8	28,85	13,9	70,08	52,5	72,89	55,1

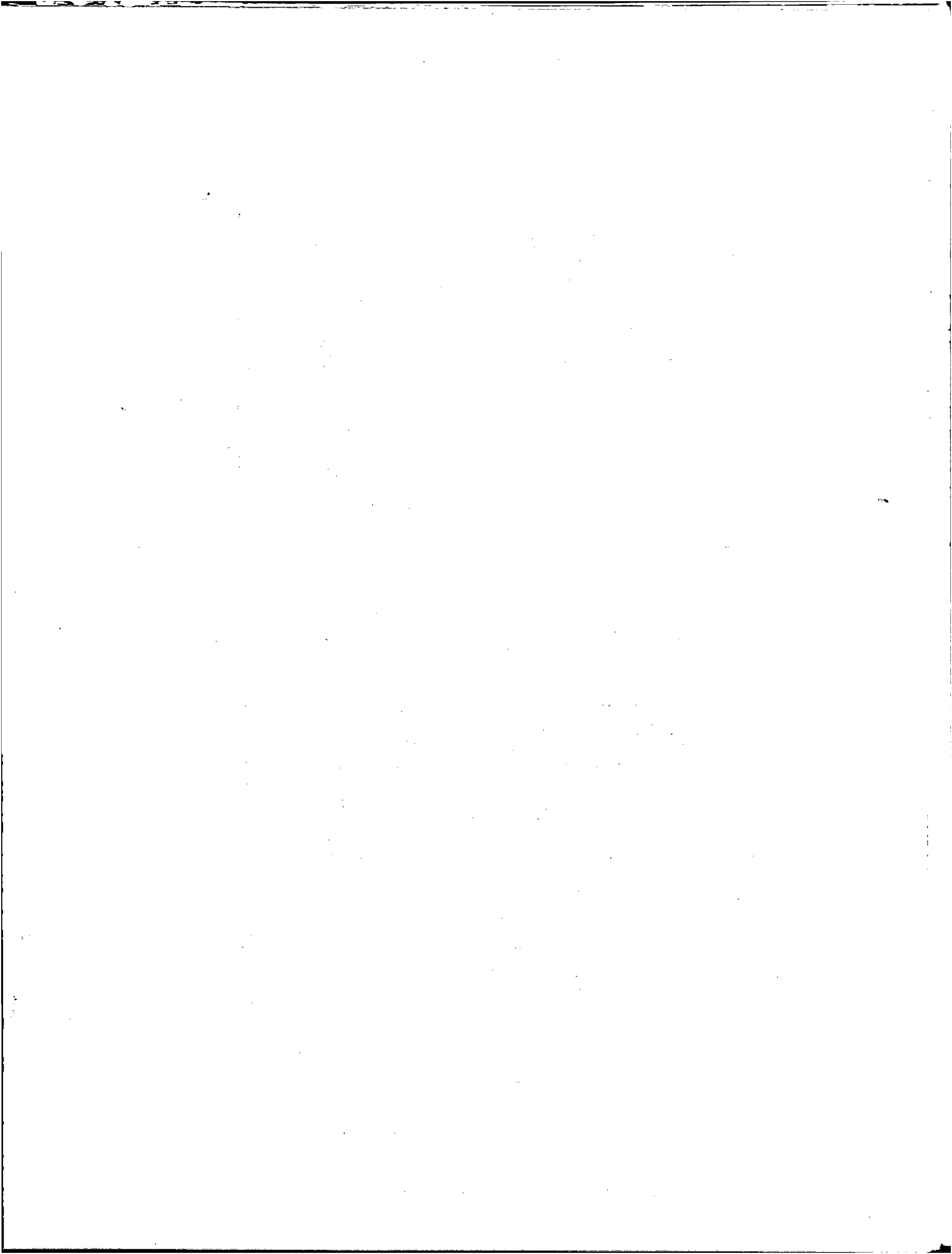

ABASTECIMIENTO DE LA CIUDAD DE BUENOS AIRES
MERCADO DE CONCENTRACION DE AVES, HUEVOS Y AFINES

PRECIOS MAYORISTAS

Conclusión

AÑO 1962	P A T O S						Gansos		Conejos	
	Criollo		Pekines		Marruecos		Precios Kgs.	% $\frac{62}{61}$	Precios Kgs.	% $\frac{62}{61}$
	Precios Kgs.	% $\frac{62}{61}$	Precios Kgs.	% $\frac{62}{61}$	Precios Kgs.	% $\frac{62}{61}$				
ENERO	24,47	3,7	24,82	1,8	22,68	-3,4	14,90	7,0	32,37	5,9
FEBRERO	23,77	12,0	23,38	8,4	25,42	21,6	14,05	4,5	31,97	7,1
MARZO	27,66	22,5	25,50	11,2	22,62	6,3	16,48	21,2	31,17	1,7
ABRIL	26,04	14,3	25,43	9,3	24,29	10,7	14,73	7,4	31,52	-2,3
MAYO	24,53	6,4	26,13	14,6	22,48	1,4	15,23	10,3	33,44	0,3
JUNIO	29,92	16,1	26,84	15,3	22,35	3,5	16,12	11,9	35,09	3,1
JULIO	24,91	2,5	26,51	10,3	22,14	-1,8	16,65	15,3	35,94	4,3
AGOSTO	27,31	20,5	27,54	1,8	24,56	8,3	15,74	9,1	37,37	10,2
SEPTIEMBRE	28,28	24,9	29,81	27,0	27,69	26,6	16,97	4,1	40,66	12,8
OCTUBRE	28,66	25,9	28,63	17,7	24,84	9,2	16,21	7,4	40,71	19,4
NOVIEMBRE	28,84	0,4	30,18	22,1	28,33	26,6	17,43	17,4	38,92	17,4
DICIEMBRE	30,96	9,2	31,82	-5,1	30,76	15,3	21,89	33,2	37,73	11,0



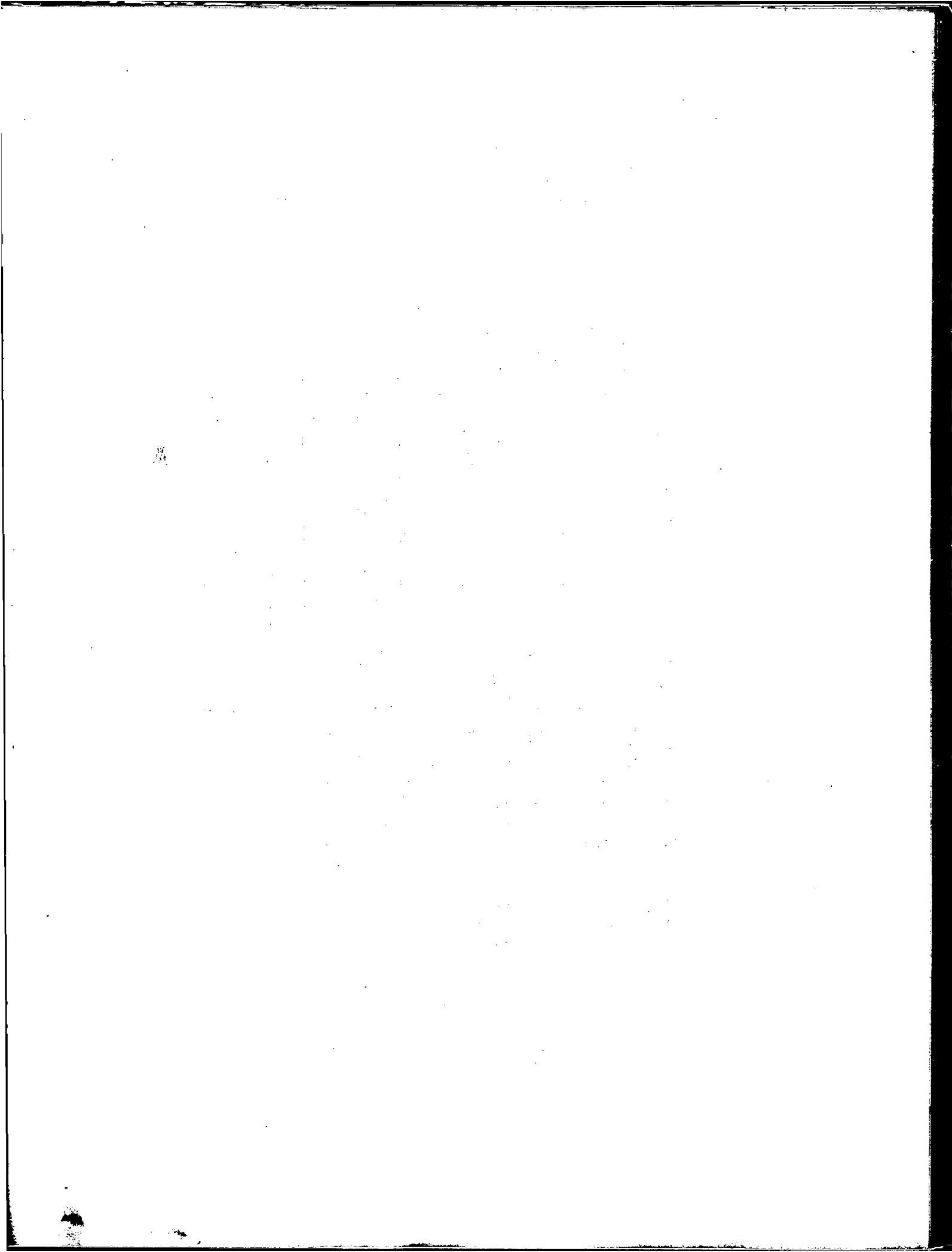

IMPRESO EN LA DIRECCION DE ESTADISTICA
DURANTE LA PRIMERA QUINCENA DE ABRIL DE 1963

**La Dirección de Estadística mantiene el canje de su Revista
y Boletín con las principales publicaciones extranjeras y
del país.**

CARLOS PELLEGRINI 1070 - BUENOS AIRES

